Fußboden-Plattformkonzept

Artikel vom **12. März 2019**
Bodenbeläge

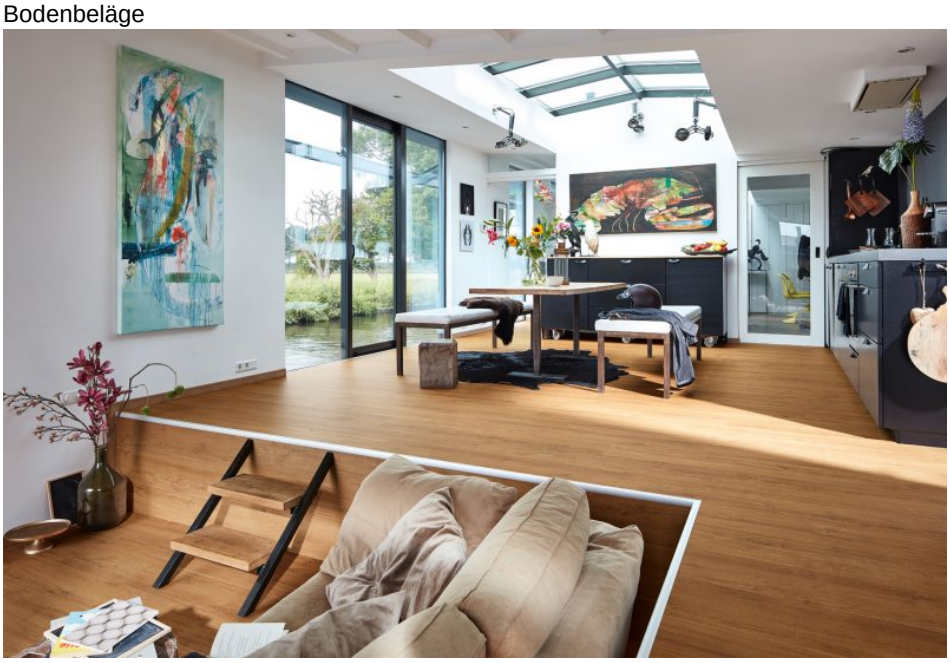

Mit dem neuen Designboden-Plattformkonzept »Meisterdesign« erweitert Meister sein Sortiment wohngesunder, pflegeleichter und moderner Designböden um vier weitere Produkte. »Meisterdesign« verfügt über alle Vorteile eines Vinylbodens (Strapazierfähigkeit, Pflegeleichtigkeit und Elastizität), kommt aber ohne Vinyl aus. Der Boden wird als geruchsneutral, weichmacherfrei und wärmebeständig beschrieben. Er ist ausgezeichnet mit dem Blauen Engel und zu 100 % Made in Germany. »Meisterdesign« steht in vier unterschiedlichen Produktaufbauten zur Verfügung, jeweils als Kurzdiele (ca. 1,30 m Länge) und als modernes Großfliesenformat. »Meisterdesign. comfort« verfügt über eine Extraschicht Kork und ist deshalb besonders gelenkschonend. »Meisterdesign. flex« mit geringer Aufbauhöhe lässt sich z. B. bei einer Renovierung gut über Fliesen verlegen, ohne dass sich diese abzeichnen. »Meisterdesign. life« ist der unkomplizierte Allrounder zum Klicken. Er besteht ebenso wie »Meisterdesign. pro«, der extradünne Profiboden für eine vollflächige Verklebung, bis hin zur Trägerplatte aus PVC-freiem Kunststoff. Mit den beiden Varianten hat der Hersteller erstmals komplett wasserfeste Böden im Programm. Sie eignen sich zudem

hervorragend für die Verlegung in Wintergärten, denn sie dehnen sich unter Wärmeeinwirkung nicht aus. Ergänzt werden sie im Zubehörbereich durch eine neue wasserfeste, PVC-freie Fußleiste. Aktuelle Studien zeigen, dass die Beratung im Handel für viele Kunden immer noch die wichtigste Informationsquelle ist. Das neue Designboden-Beratungscenter integriert alle für Beratung und Verkauf wichtigen Informationen an einem Ort: Originalproduktmuster, technische Detailinformationen, Produktvorteile, Anwendungsempfehlungen, Zubehörlösungen sowie einen Katalog mit integriertem Lookbook.

Hersteller aus dieser Kategorie

© 2025 Kuhn Fachverlag